Ficha de especificaciones técnicas

ST-LW | Vía

Especificaciones		
nº de artículo		101.001.843
modelo		ST-LW
descripción breve		Vía
peso, listo para su uso	kg	37.5

Dimensiones Dibujo técnico		
dimensión A	mm	1877
dimensión B	mm	385
dimensión C	mm	50
dimensión D	mm	1800

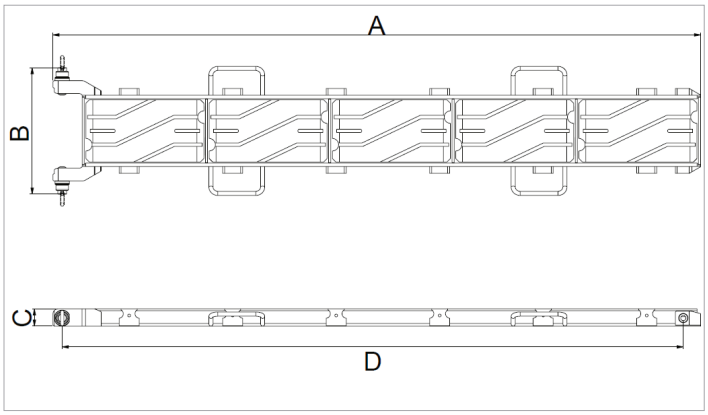

holmatro.com

© Holmatro 2024-03-18
Aunque haya sido redactada con la mayor atención, es posible que la información contenida en este impreso sea incorrecta o incompleta. Holmatro B.V. y sus empresas filiales (en lo sucesivo: Holmatro) no se hacen responsables de ninguna manera de las consecuencias de las actividades iniciadas sobre la base de la información de este impreso. Los valores pueden variar dentro de las tolerancias de fabricación. Si tiene cualquier duda acerca de la exactitud o completitud de la información, por favor, póngase en contacto con Holmatro (T +31 (0)162-751500). Nada de lo que aparece en este impreso puede ser copiado y/o divulgado de ninguna forma sin la autorización explícita de Holmatro.