Technisches Datenblatt

SPPB-LW | Druck-/Zughalterung

Technische Daten		
Artikelnummer		100.003.315
Modell		SPPB-LW
kurze Beschreibung		Druck-/Zughalterung
Gewicht, einsatzbereit	kg	9.5

Technische Zeichnung Abmessungen		
Abmessung A	mm	472
Abmessung B	mm	179
Abmessung C	mm	28
Abmessung D	mm	106
Abmessung E	mm	366
Abmessung F	mm	50

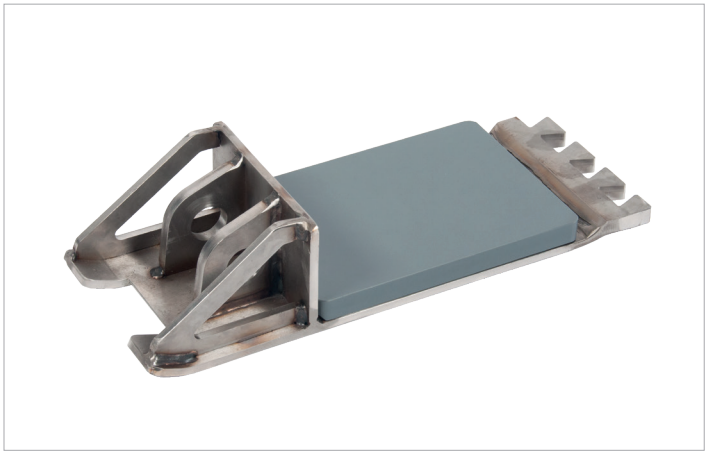

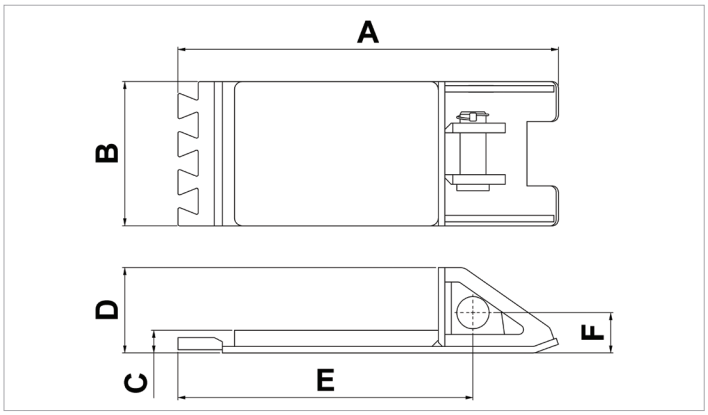

holmatro.com

© Holmatro 2023-12-20
Obwohl große Sorgfalt auf den Inhalt des Druckwerks verwendet wurde, kann es vorkommen, dass der Inhalt des Druckwerks unrichtig oder unvollständig ist. Holmatro B.V. und die mit ihr liierten Betriebe (in der Folge: Holmatro) übernehmen keine Verantwortung für die Folgen von Unvollständigkeiten oder Unrichtigkeiten des Inhalts des Druckwerks. Die Werte können im Rahmen der Fertigungstoleranzen abweichen. Bei Zweifel an der Richtigkeit oder Vollständigkeit der Information sollten Sie Kontakt mit Holmatro aufnehmen (T +31 (0)162-751480). Nichts aus diesem Druckwerk darf auf irgendeine Weise ohne die ausdrückliche Genehmigung von Holmatro vervielfältigt werden.